



## 7<sup>Η</sup> Επιτροπή Παρακολούθησης

### *Πορεία υλοποίησης ΕΠ ΗΠΕΙΡΟΣ 2014-2020*



*Εύη Παπανικολάου, Προϊσταμένη ΕΥΔ*

*Ιωάννινα, 6/6/2023*

# Επιχειρησιακό Πρόγραμμα ΗΠΕΙΡΟΣ 2014-2020

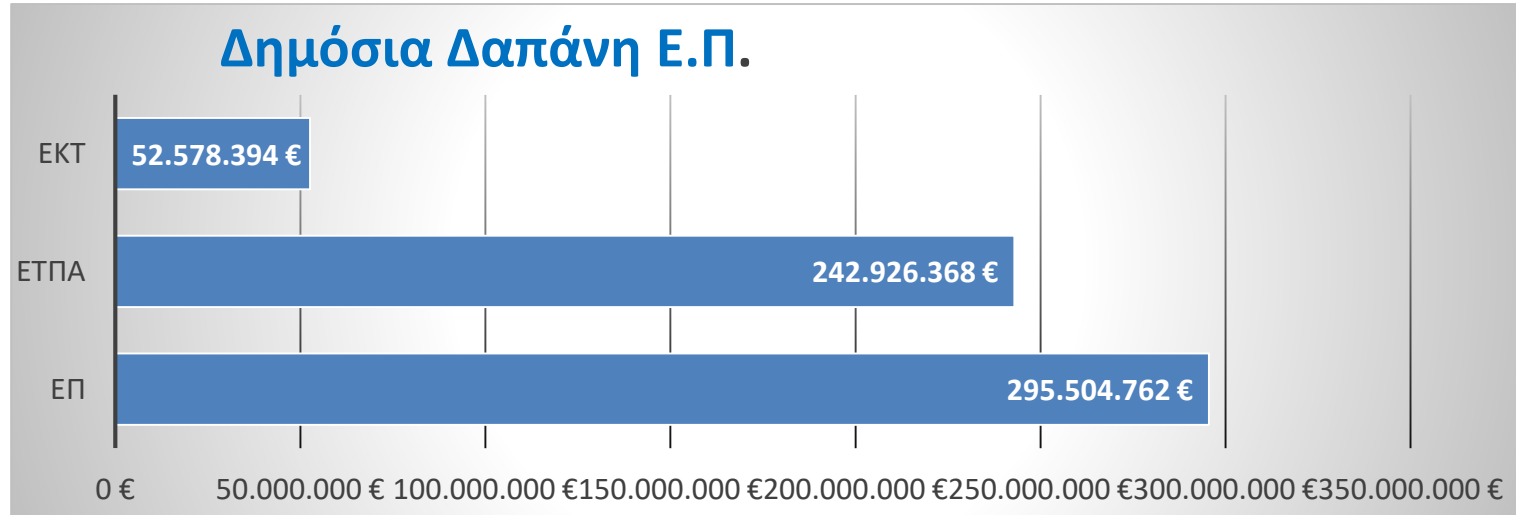

**7 Μονοταμειακοί Άξονες**  
**10 Θεματικοί Στόχοι**

**3 Ενδιάμεσοι Φορείς Διαχείρισης**

# Άξονες Ε.Π. ΗΠΕΙΡΟΣ 2014-2020

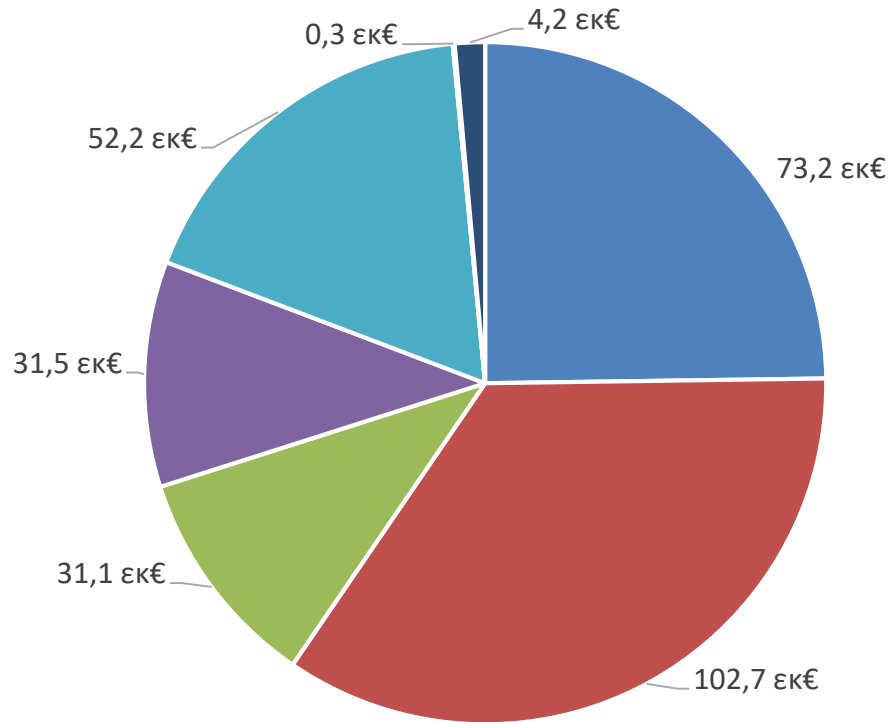

1: Ενίσχυση της περιφερειακής ανταγωνιστικότητας με ανάπτυξη της καινοτομίας και των ΤΠΕ 24,79%

2: Προστασία του περιβάλλοντος και αειφόρος ανάπτυξη 34,76%

3: Ενίσχυση υποδομών μεταφορών 10,54%

4: Ενίσχυση υποδομών εκπαίδευσης, υγείας και πρόνοιας 10,69%

5: Ανάπτυξη Ανθρώπινου Δυναμικού, Κοινωνική ένταξη και καταπολέμηση διακρίσεων 17,7%

6: Τεχνική Βοήθεια ΕΚΤ 0,1%

7: Τεχνική Βοήθεια ΕΤΠΑ 1,42%

# Ενεργοποίηση Ε.Π. ΗΠΕΙΡΟΣ 2014-2020

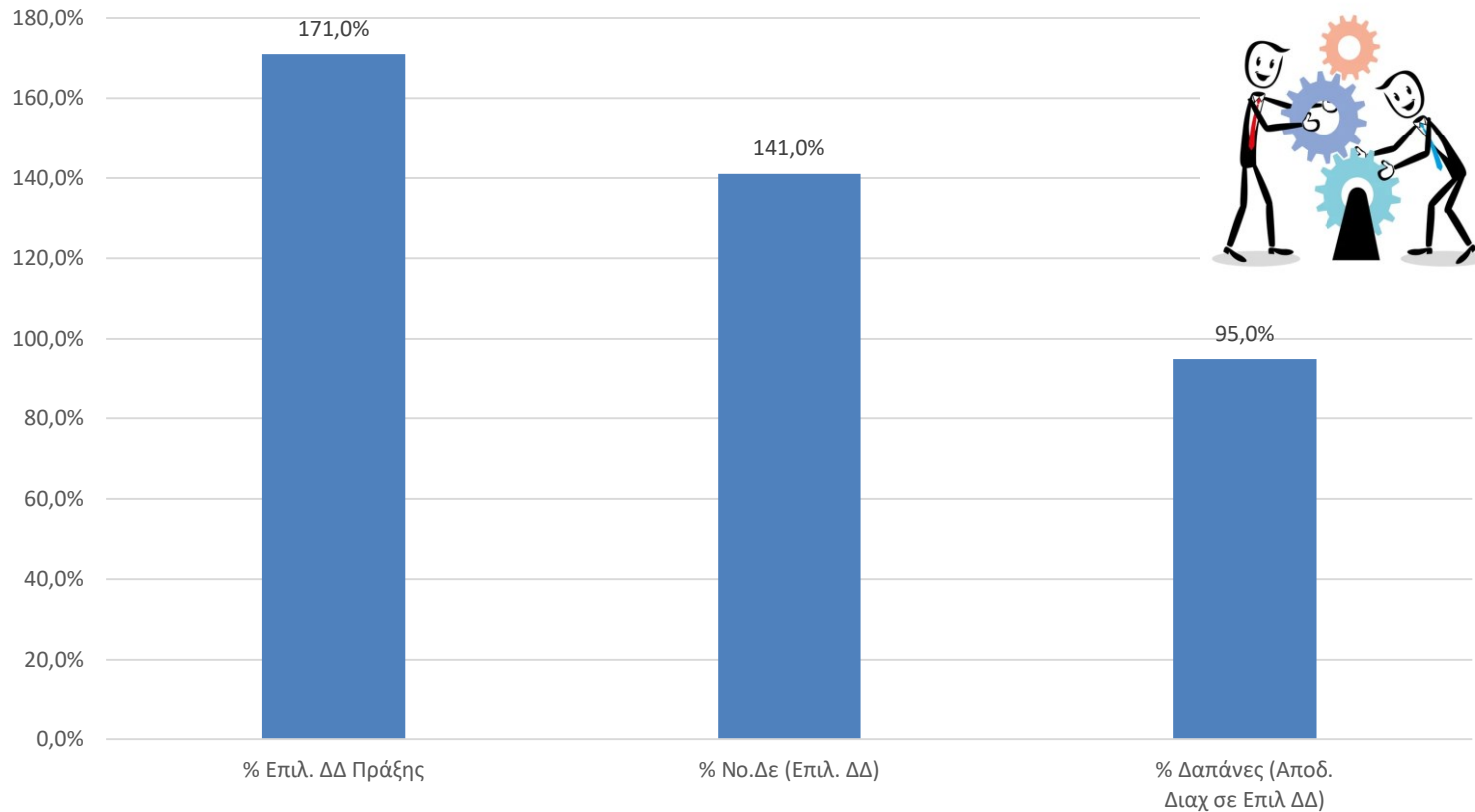

**Εκτίμηση ολοκλήρωσης 116%**

# Ενεργοποίηση Ε.Π. ανά άξονα

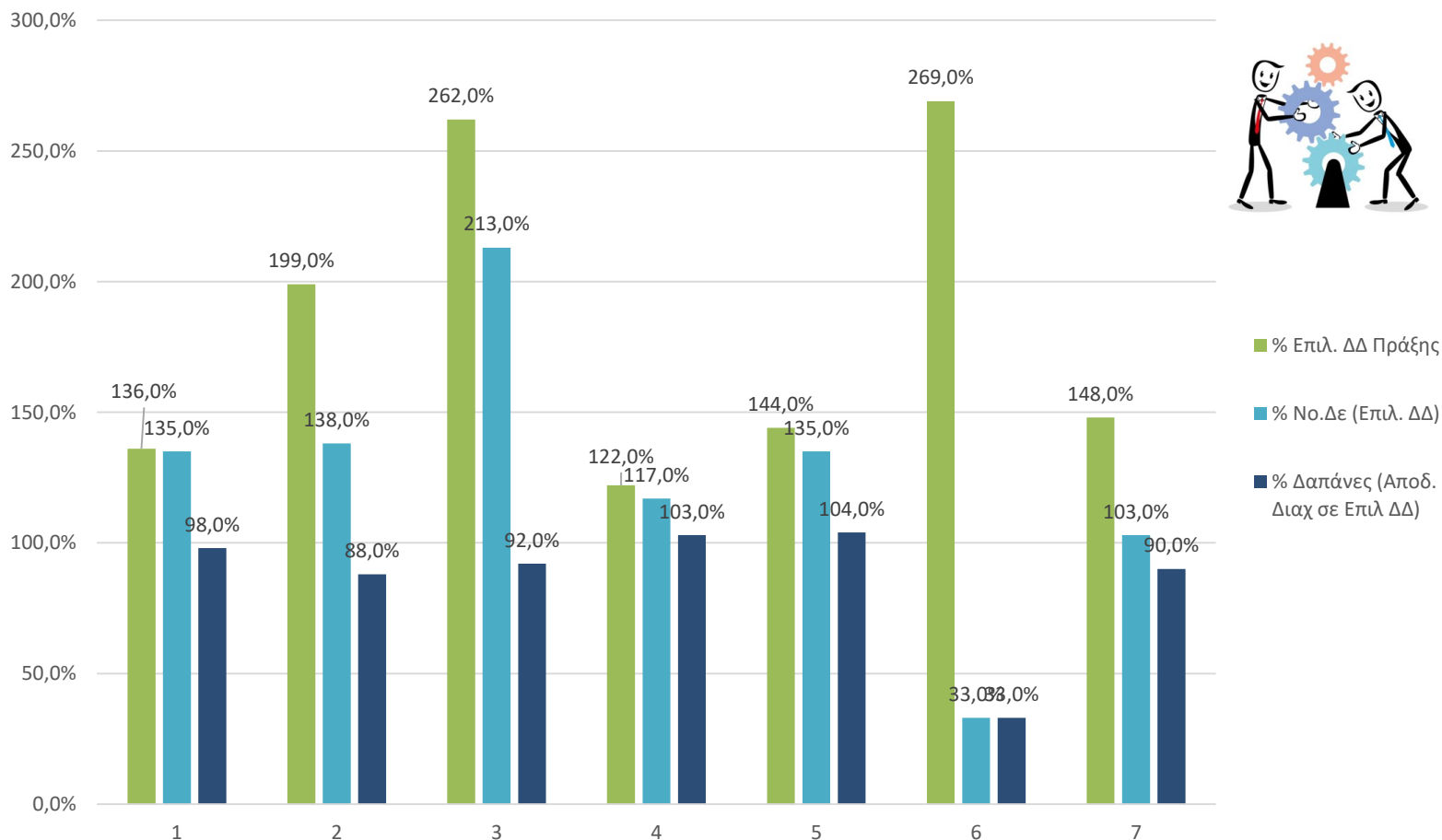

# ΕΠΙΧΕΙΡΗΜΑΤΙΚΟΤΗΤΑ

Ερευνητικά Έργα	60	70
Παραγωγικές Επενδύσεις	654	675
Ψηφιακές Υπηρεσίες	28	39
Καινοτόμα Προϊόντα	18	79
Τεχνολογικός Εξοπλισμός	50	44
Κεφάλαιο Κίνησης	3.350	4.056
ΤΕΠΙΧ II	150	147



# ΕΝΕΡΓΕΙΑ

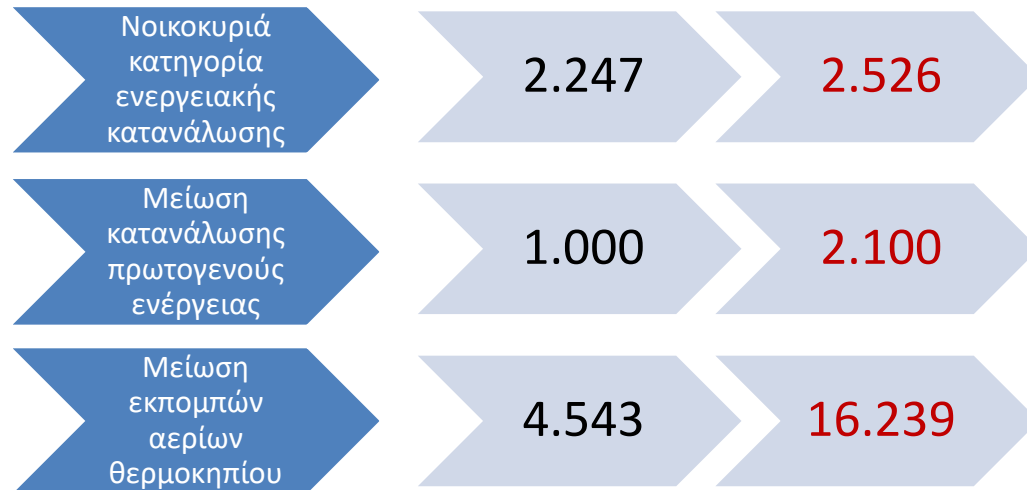

# ΠΕΡΙΒΑΛΛΟΝ & ΚΛΙΜΑΤΙΚΗ ΑΛΛΑΓΗ

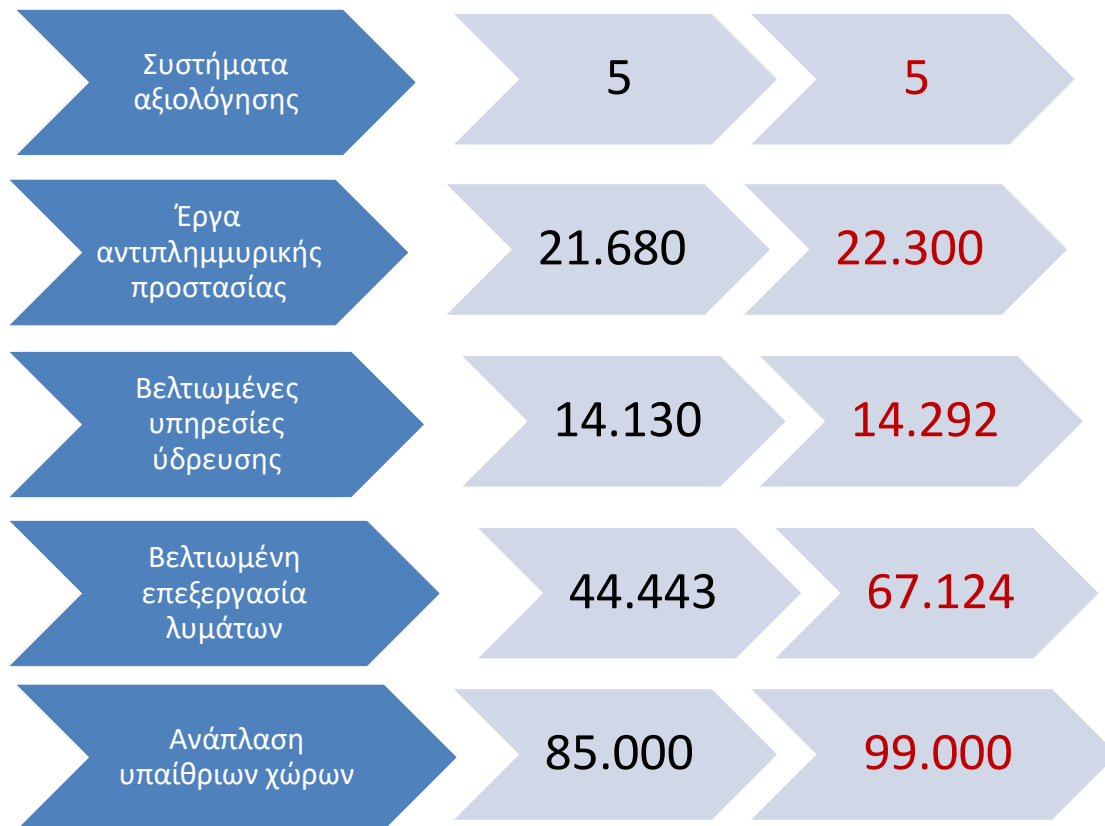



# ΜΕΤΑΦΟΡΕΣ



Συνολικό  
μήκος οδών

11,2

24,3

# ΥΓΕΙΑ ΠΡΟΝΟΙΑ ΠΑΙΔΕΙΑ

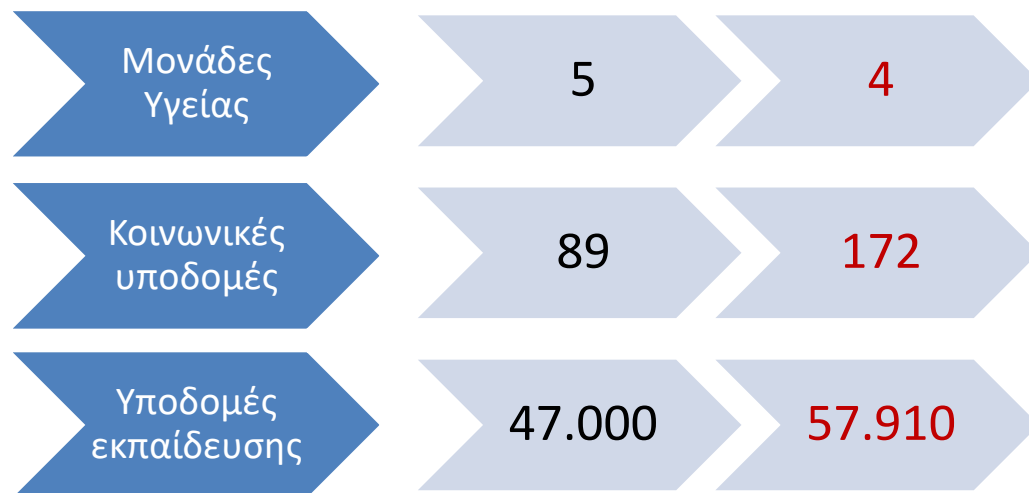

# ΚΟΙΝΩΝΙΚΕΣ ΠΑΡΟΧΕΣ - ΥΠΗΡΕΣΙΕΣ

- **358** voucher προσχολικής αγωγής & δημιουργικής απασχόλησης για ΑμεΑ
- **14.935** voucher για παροχή φροντίδας σε παιδικούς/βρεφονηπιακούς σταθμούς
- **10** ΚΚ, **25.174** εξυπηρετούμενα άτομα
- **4** δομές προς όφελος γυναικών και παιδιών θυμάτων βίας, υπηρεσίες σε **1.742** γυναίκες και φιλοξενία σε **139** γυναίκες & παιδιά
- **5** δομές υποστηριζόμενης διαβίωσης & **2** δομές διημέρευσης ΑμεΑ, υπηρεσίες σε **80** ωφελούμενους
- παράλληλη στήριξη **138** παιδιών με αναπηρία η/και ειδικές εκπαιδευτικές ανάγκες
- λειτουργία **9** ΚΗΦΗ, υπηρεσίες σε **399** άτομα



# ΚΟΙΝΩΝΙΚΕΣ ΠΑΡΟΧΕΣ - ΥΠΗΡΕΣΙΕΣ

- 15 Δομές παροχής βασικών αγαθών, υπηρεσίες σε 7.391 άτομα
- λειτουργία 9 Τοπικών Ομάδων Υγείας (ΤΟΜΥ) , ωφελούμενοι 5.405 άτομα
- λειτουργία 5 Δομών αντιμετώπισης εξαρτήσεων, ωφελούμενοι 691 άτομα
- 6 Δομές παροχής υπηρεσιών ψυχικής υγείας, υπηρεσίες σε 635 ωφελούμενους
- Ενισχύθηκε η λειτουργία 13 Φορέων Κοινωνικής Οικονομίας για 18 μήνες με υποχρέωση διατήρησης της απασχόλησης για επιπλέον 4 μήνες.

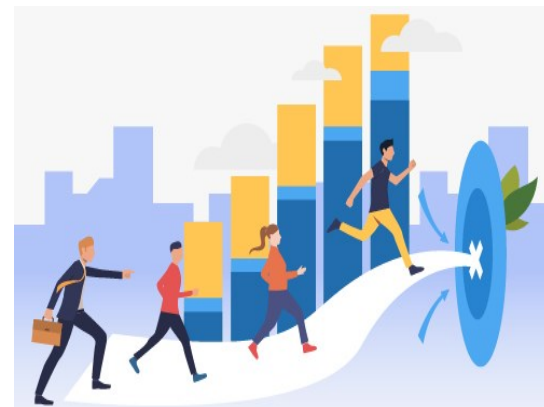

# ΑΝΑΘΕΩΡΗΣΗ

Έχει ανατεθεί σε σύμβουλο η διενέργεια της 3<sup>ης</sup> Αξιολόγησης του ΕΠ, από την οποία θα προκύψουν οι προτάσεις για την Αναθεώρηση του, τόσο σε επίπεδο δεικτών όσο και χρηματοδοτικών πινάκων. Εκτιμάται ότι δεν θα προκύψουν σημαντικές αλλαγές.

